DE TO STORE KRISER: KLIMA OG BIODIVERSITET

Maria Gjerding, præsident i DN

Lørdag d. 8. oktober 2022

Temadag: Hvordan bliver der mere plads til naturen i Danmark?

To forbundne kriser

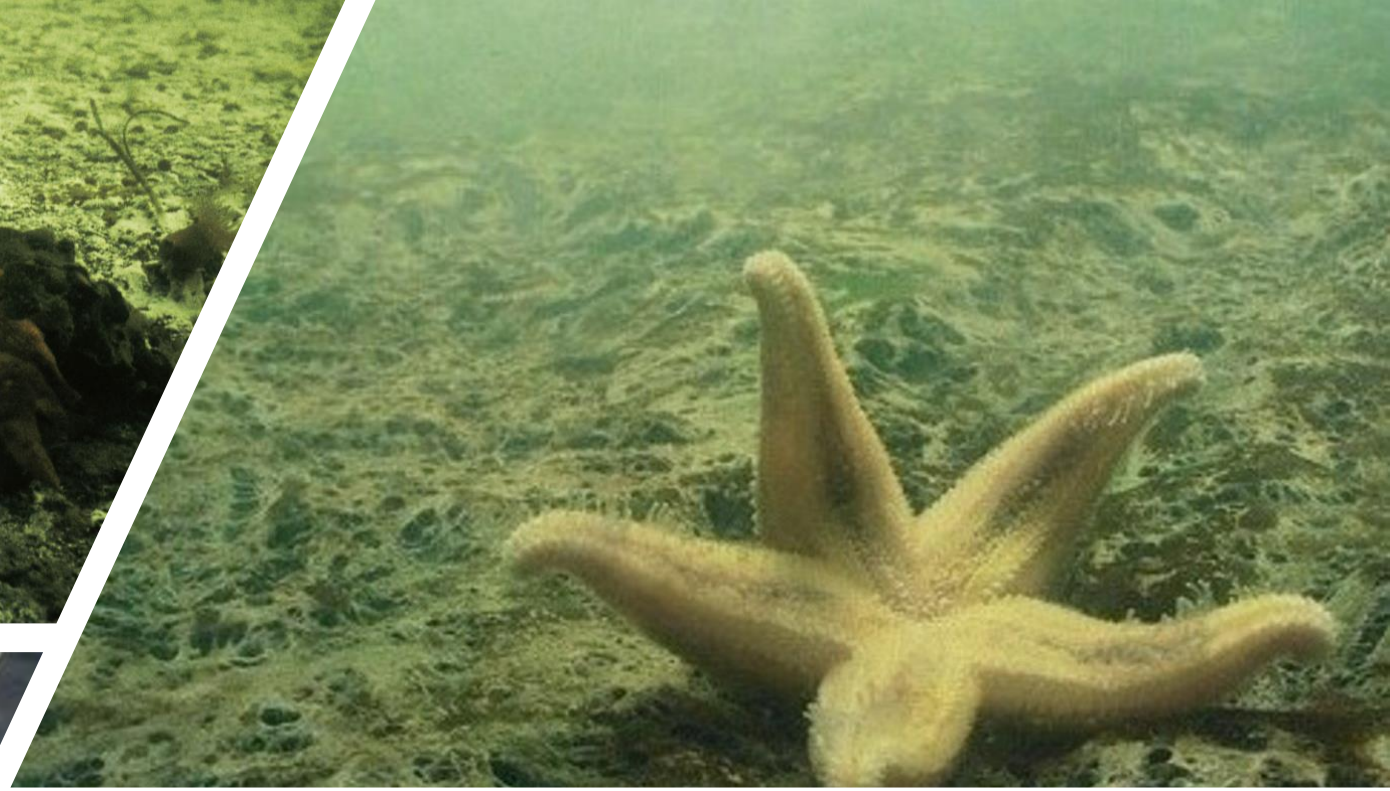

BIODIVERSITETEN I DANMARK

Danmarks biodiversitet > 37.000 arter,
ca. 20 % er truet.

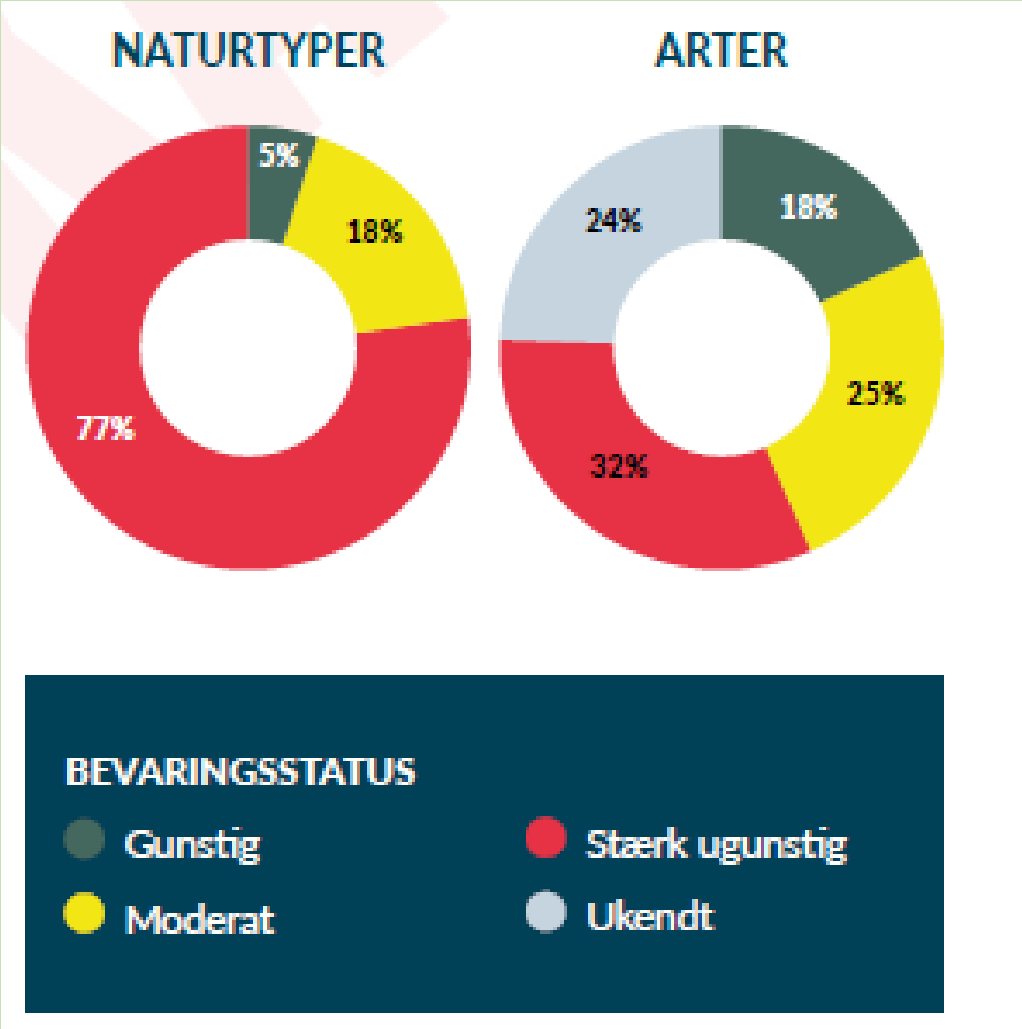

Country	Natura 2000
Slovenia	37.9%
Croatia	36.7%
Bulgaria	34.9%
Slovakia	29.8%
Cyprus	29.3%
Spain	27.3%
Greece	27.3%
Luxembourg	27.1%
Romania	22.7%
Hungary	21.4%
Portugal	20.6%
Poland	19.6%
Italy	19.1%
Total EU	18.6%
Estonia	17.9%
Germany	15.4%
Austria	15.4%
Netherlands	14.7%
Czech Republic	14.1%
Malta	13.3%
Ireland	13.2%
Lithuania	13.0%
France	13.0%
Sweden	12.8%
Belgium	12.7%
Finland	12.6%
Latvia	11.5%
Denmark	8.3%

BESKYTTELSEN AF NATUREN I DANMARK

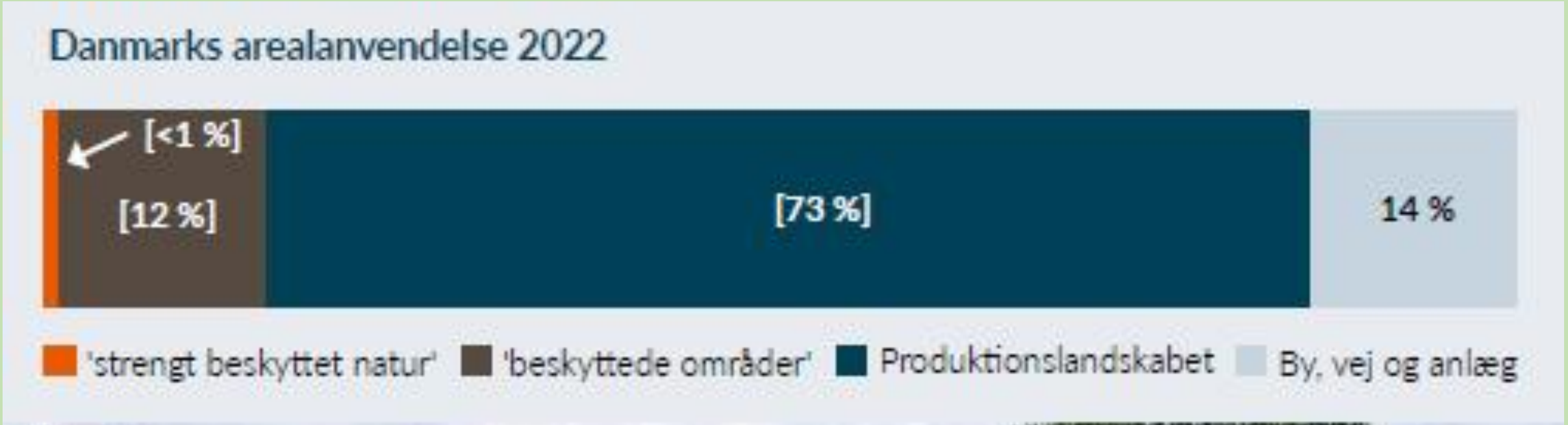

BESKYTTELSEN AF NATUREN I DANMARK

For blot få år siden – 2015

- Næsten umuligt at få natur på den politiske dagsorden eller få plads i medierne.

- Ingen selvstændig naturdagsorden, men underordnet debatter om fx kvælstof og sprøjtegift.

'...vi skal blive meget bedre til at beskytte vores natur og miljø.'
'...den barske sandhed er, at Danmarks bestand af lærker er halveret. Vores plante- og dyreliv forsvinder bogstavelig talt for øjnene og næsen af os. Hvis vi ikke gør noget mere drastisk. Så bliver det kun i sangene, at vores børnebørn hører om lærker, viber, engdrag og moser.'

'Sortspætter. Vilde orkideer og forglemmigej. Højmoser og heder. Det kribler og krabler og blomstrer og gror.'

Situationen i 2022

- Natur er placeret stærkt på den grønne politiske dagsorden
- Forståelsespapir med fokus på natur.
- Der er afsat 888 mio. kr til natur tiltag på Finansloven til 15 naturnationalparker og 75.000 ha urørt skov
- Danmarks vildeste kommune er netop blevet kåret

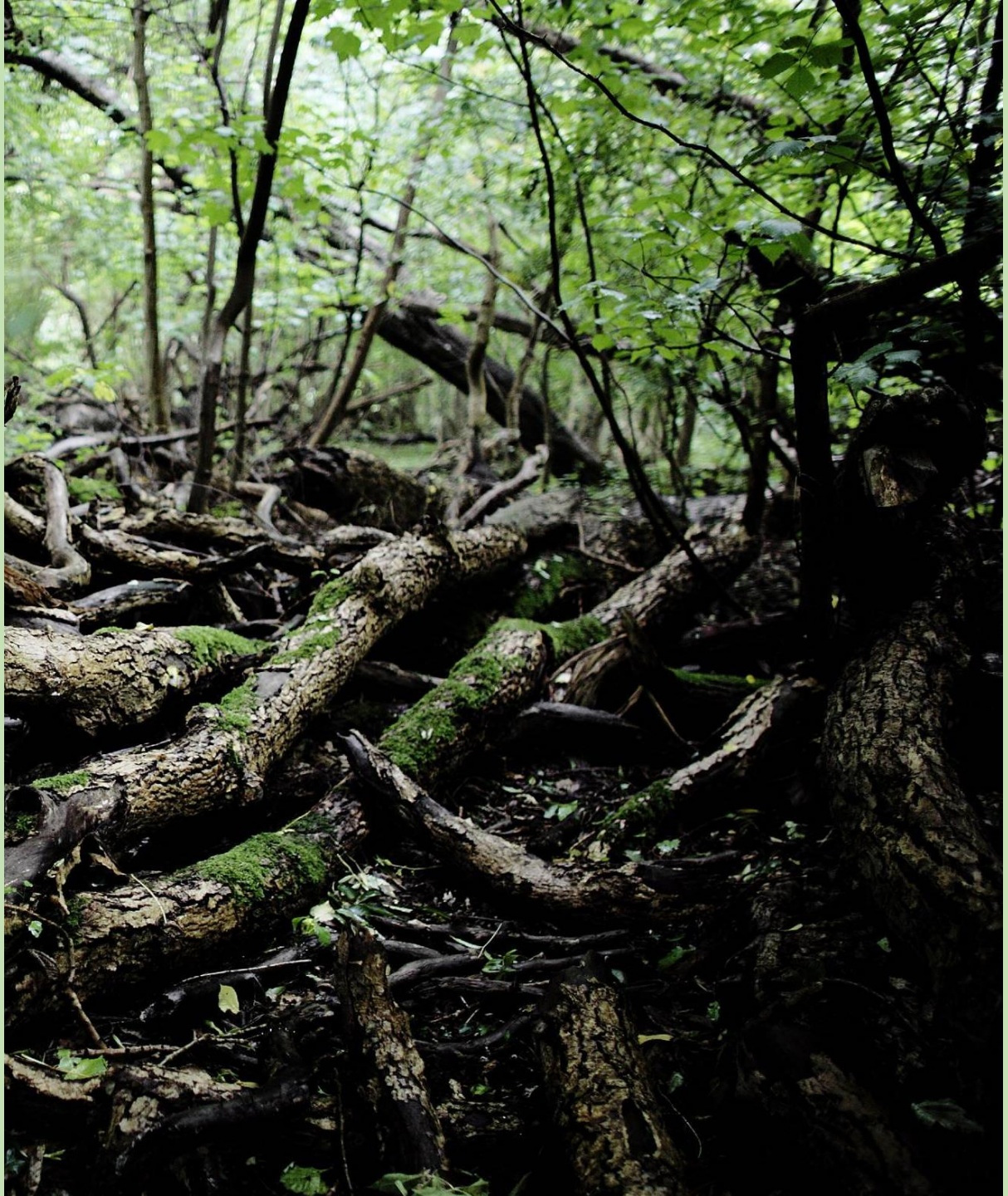

Udvikling fra 2015 -2021

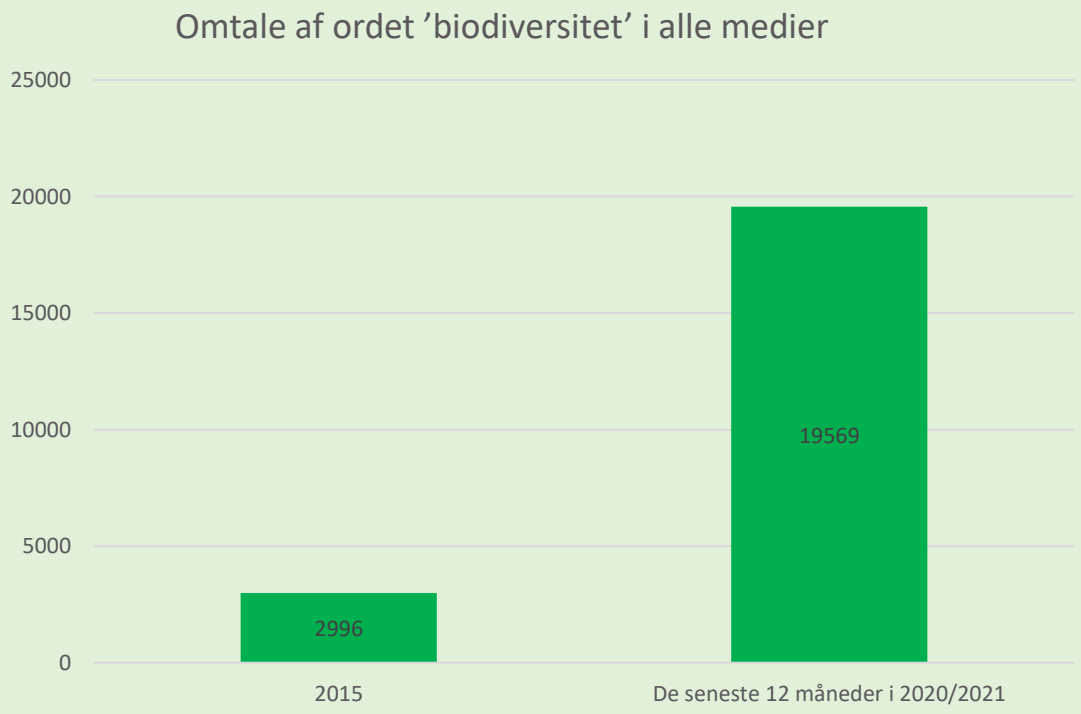

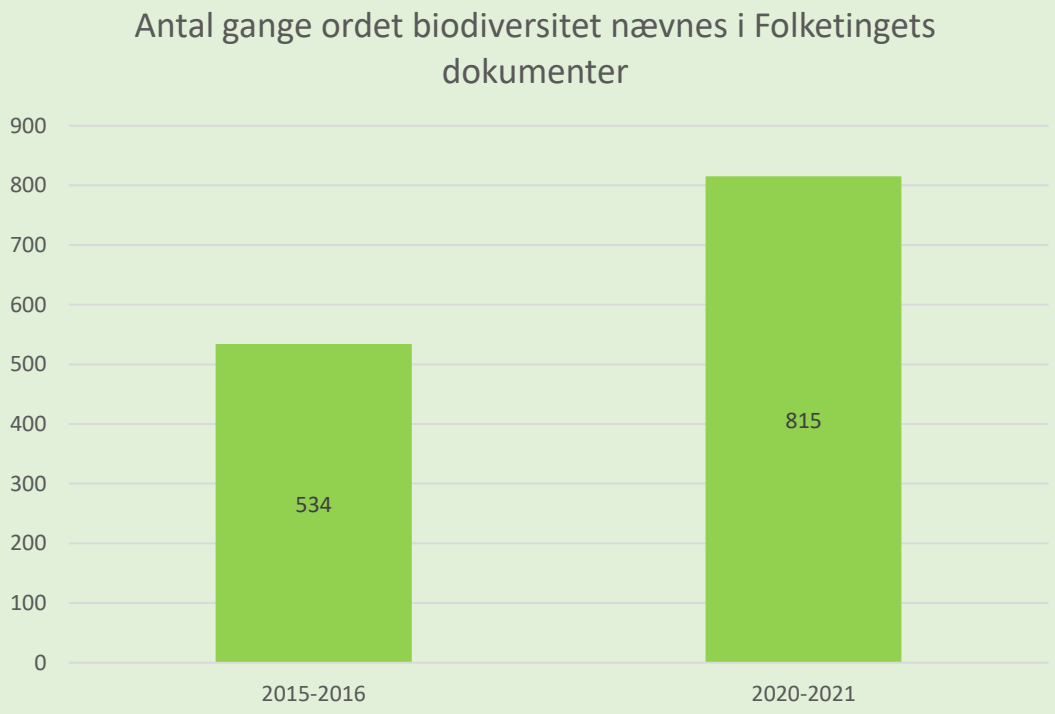

Udvikling fra 2015 – 2021

Venstre foreslår udlægning af 25.000 hektar urørt skov

FOLKETINGSTIDENDE A

FOLKETINGET

Beslutningsforslag nr. B 144 Folketinget 2014-15

Fremsat den 27. marts 2015 af Henrik Høegh (V), Anni Matthiesen (V), Pia Adelsteen (DF), Villum Christensen (LA) og Daniel Rugholm (K)

Forslag til folketingsbeslutning

om standsning af fald i biodiversitet

Folketinget opfordrer regeringen til inden udgangen af maj 2015 at

initiativer, som vil føre til en standsning af tab i biodiversitet og den

tilbagegangen af biodiversitet inden udgangen af år 2020. Regeringen

samme ordning mod nærmere bestemte aftaler.

Marts 2015

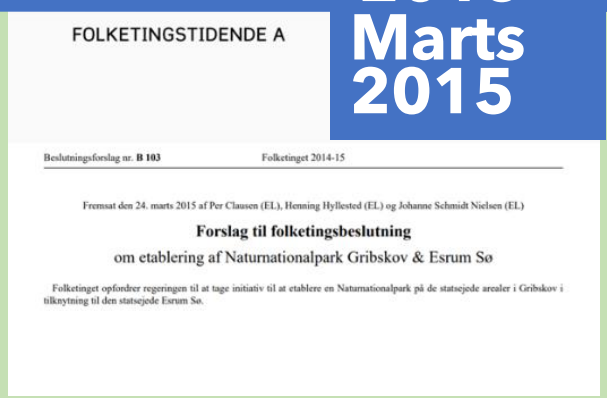

FOLKETINGSTIDENDE A

Beslutningsforslag nr. B 103 Folketinget 2014-15

Fremsat den 24. marts 2015 af Per Clausen (EL), Henning Hyllested (EL) og Johanne Schmidt Nielsen (EL)

Forslag til folketingsbeslutning

om etablering af Naturnationalpark Gribskov & Esrum Sø

Folketinget opfordrer regeringen til at tage initiativ til at etablere en Naturnationalpark på de statsejede arealer i Gribskov i tilknytning til den statsejede Esrum Sø.

Marts 2015

Enhedslisten fremsætter første forslag om naturnationalparker

Konservative foreslår 50.000 ha urørt skov til finanslovsforhandlinger

Miljø Artikler Debat Job & Navne Kandidattesten

23. oktober 2015 kl 04:00 Miljø

K kræver 50.000 hektar urørt skov på finansloven

NATUR: Staten skal udlægge 50.000 hektar urørt skov, lyder det fra Konservative, der har præsenteret forslaget under de verserende finanslovforhandlinger. WWF jubler. Venstre vil tage det i forhandlingerne.

Oktober 2015

ALTERNATIVETS NATURPAKKE

FRI OG VILD

- naturpolitik på naturens præmisser

Januar 2016

Alternativet fremlægger naturpakke

NATURMØDET 2016

Hirtshals

Naturmødet 2016: Verdens første folkemøde

Maj 2016

Naturmødet afholdes for første gang

CENTER F MJ ØØKO

KØBENHAV

Bevarelse af biodiversiteten i de danske skove

En analyse af den nødvendige indsats, og hvad den betyder for skovens andre samfundsgoder

Anders Højgård Petersen, Thomas Hedemark Lundhede, Hans Henrik Bruun, Jacob Heilmann-Clausen, Bo Jellesmark Thorsen, Niels Strange, Carsten Rahbek

2016

Marts 2016

Rapport konkluderer at der som minimum skal udlægges 75.000 ha urørt skov for at bevare biodiversiteten i de danske skove

Den politiske udvikling fra 2015 – 2021 (fortsat)

Venstre og resten af blå blok beslutter udlægning af knap 14.000 ha urørt skov

September 2018

Radikale Venstre fremlægger grønt udspil hvor der foreslås 10 vilde naturreservater

Marts 2019

Enhedslisten fremlægger naturpakke hvor der bl.a. foreslås 35 naturnationalparker

Maj 2019

På Naturmødet i 2019 giver S og SF valgløfte om 75.000 ha urørt skov og 15 naturnationalparker.

DF og Nye Borgerlige erklærer på naturmødet sig klar til at reservere syv-otte procent af landarealet til vild natur

Maj 2019

Maj 2018

Socialdemokratiet foreslår at etablere 15 "vilde naturparker" på i alt ca. 60.000 ha.

April 2019

Venstre og resten af blå blok vildgræsning i Fussingø

April 2019

Alternativet fremlægger 4-årsplan for naturen

Maj 2019

For første gang nogensinde bliver biodiversitet et emne i partilederdebat

Den politiske udvikling fra 2015 – 2021 (fortsat)

Statsminister en afholder topmøde om biodiversitet på Marienborg

November 2019

Juni 2019

Med forståelsespapiret forpligtiges regeringen på at levere en biodiversitetspakke som skal indeholde klare målsætninger for, hvor meget af Danmarks areal, der skal disponeres til natur som naturzoner (inkl. urørt skov og naturnationalparker)

Regeringen og støttepartier vedtager aftale om Naturnationalpark Fussingø og Naturnationalpark Gribskov.

Wermelin lander aftale om de første naturnationalparker

AFTALE: Rød blok er enig om at etablere to naturnationalparker. Aftalen får ros fra grønne organisationer, der dog ser behov for "en langt mere ambitiøs indsats", hvis naturkrisen skal vendes.

Juni 2020

Med FL21 afsættes 888 millioner kroner til udbredelse af vild natur, således at man når op på 15 naturnationalparker og 75.000 ha urørt skov

Mandag 25.10.2021

Berlingske

NYHEDER OPINION BUSIN

POLITIK

Naturforening: Finanslov er historisk for miljøet i Danmark

Aftale om rensning af giftgrunde og udbredelse
Naturfredningsforening.

December 2020

Massivt pres fra grønne NGO'er forud for FL21 forhandlinger for at partierne skal forpligte sig på etablering af naturnationalparker

November 2020

Naturpolitiske sejre

- 75.000 ha urørt skov
- 15 naturnationalparker
- Sprøjte og gødskningsforbud
- 2 marine naturnationalparker
- Trawlfrie områder i Bælthavet
- Genopretning af stenrev

Naturen skal være vores allierede i klimakampen

- Naturen regnes kun som udgift.
- Natur og klima adresseres fortsat i høj grad som to afkoblede udfordringer.

For hver euro vi investerer i naturgenopretning får vi et afkast på et sted ml. 8-38 euro igen fra de fordele som sunde økosystemer giver os.

NATUREN ER LØSNINGEN!

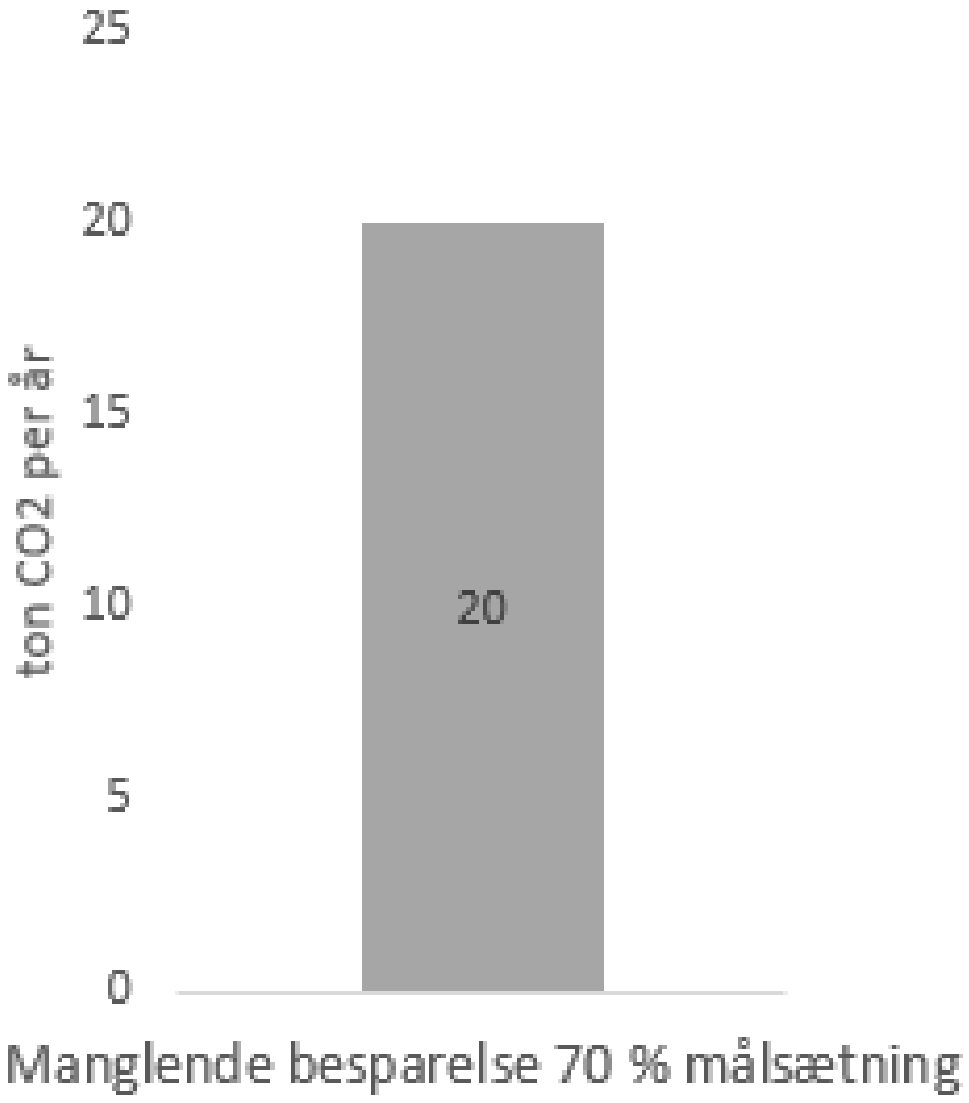

Potentiel CO_2 – gevinst, ton pr. år.

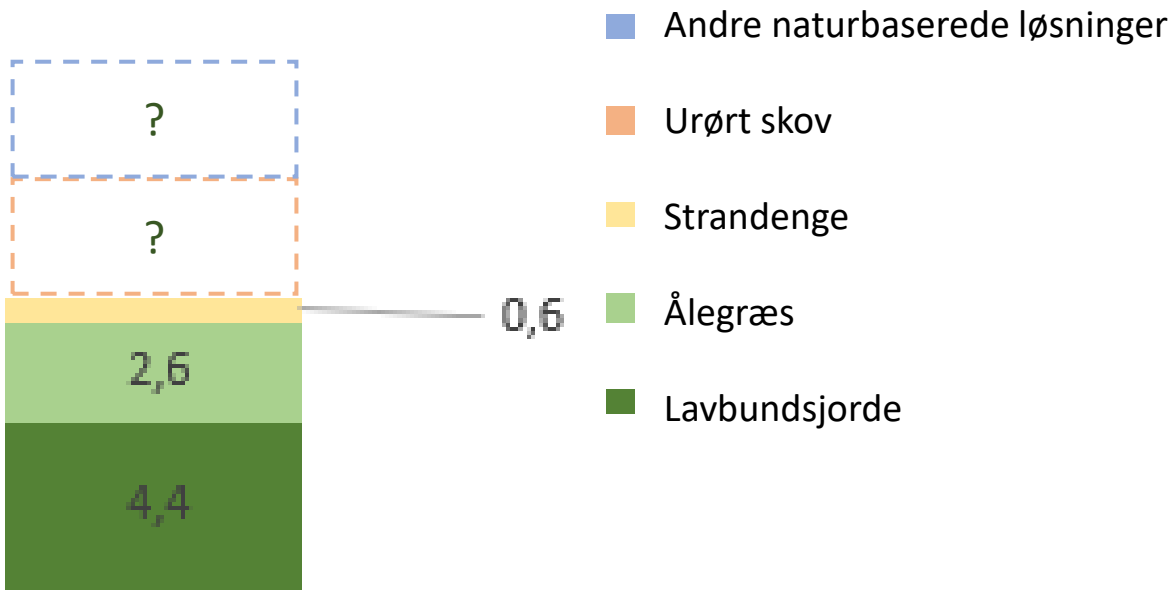

Store ambitioner for naturen

- Min. 30 % af Danmark er beskyttet senest i 2030 - både land og hav
- Min. 10 % skal være strengt beskyttet
- Vi er meget langt fra målet

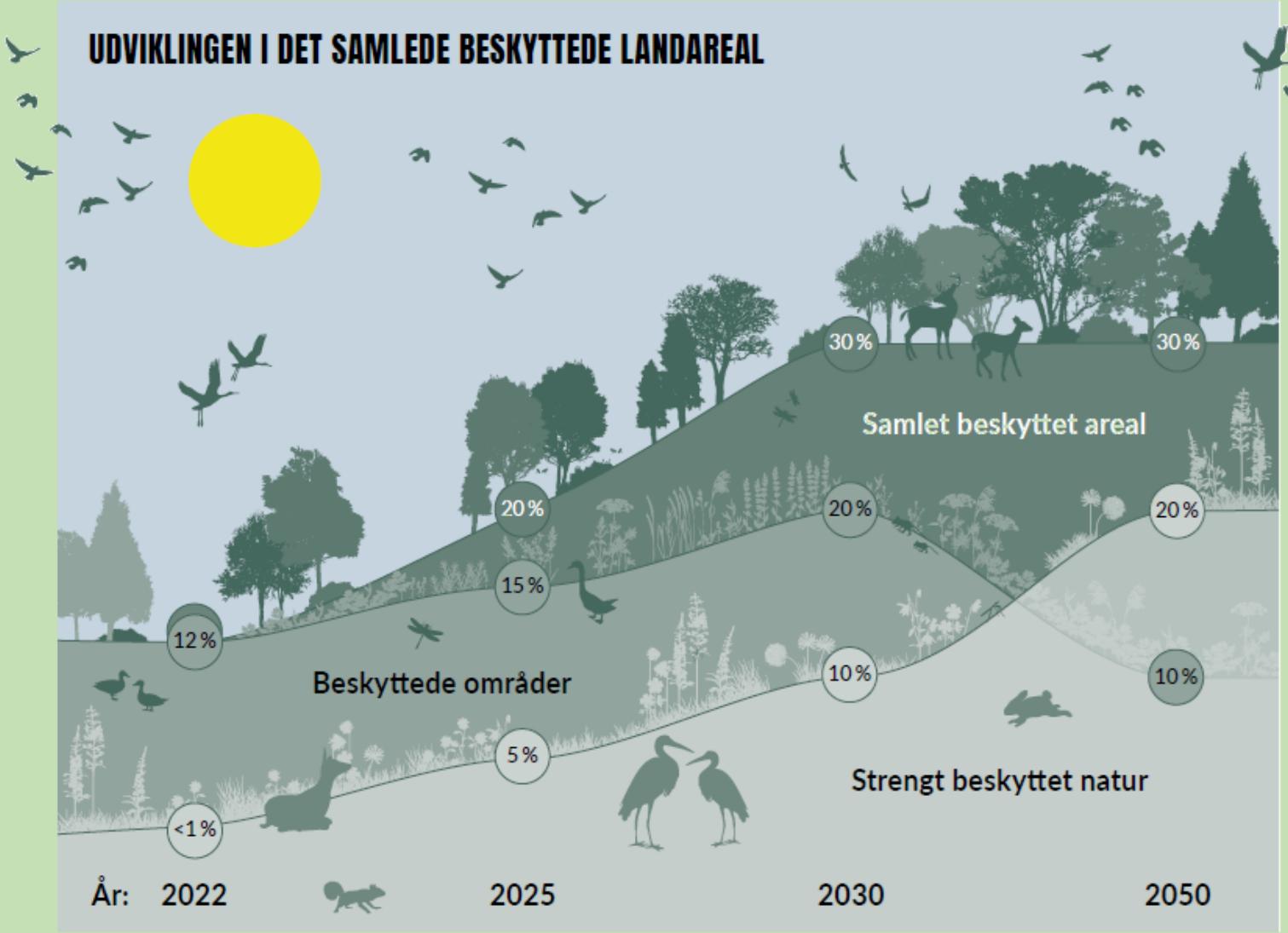

Situationen i dag - barrierer for den private sektor som medspiller

- ”Systemfejl” i lovgivningen og støtteordninger
- Landmænd og skovejere oplever, at de begrænses og taber penge, når naturen indfinder sig

Løsningerne - den private sektor som medspiller

- Det skal være økonomisk attraktivt at genskabe og bevare naturen for private aktører

- Positive incitamenter der også tilgodeser beskyttelse af bl.a. drikkevandet og klimaet

Positive historier

Positive historier

Positive historier

Tak for ordet

UK 172