Jydsk Naturhistorisk Forening

Naturkalender 2017

Vi arbejder for gode og spændende oplevelser i naturen - året rundt

Jydsk Naturhistorisk Forening arrangerer ekskursioner, foredrag og konferencer, og udgiver tidsskriftet Flora og Fauna. Foreningen har en hjemmeside: **www.jydsknaturhistorisk.dk** og en facebookside: **https://www.facebook.com/jydsknaturhistorisk/.**

Igen i 2017 vil Østjysk Naturkalender bidrage til at gøre flere opmærksomme på de mange gode tilbud om naturvidenskabelige foredrag og naturekskursioner, som Jydsk Naturhistorisk Forening og andre naturhistoriske søsterforeninger i Østjylland har på programmet i løbet af året.

Vigtigt! Klik ind på foreningens hjemmeside: www.jydsknaturhistorisk.dk og tjek også facebook, https://www.facebook.com/jydsknaturhistorisk/. Siderne bliver jævnligt opdateret med arrangementer, der ikke nåede at komme med i nærværende kalender.

Foredrag
Bliv klogere på naturen omkring dig: om vinteren afholder Jydsk Naturhistorisk Forening foredrag om aktuelle emner inden for naturvidenskab, om dyre- og fugleliv og botanik. Følg med i kalenderen og se, hvornår det sker.

Ekskursioner
Kom med, se og oplev naturen omkring dig: i sommerhalvåret arrangerer foreningen flere ekskursioner til spændende naturområder, hvor vi ser på fugle- og dyreliv, blomster og planter samt landskaber og geologi. Turene bliver ledet af dygtige fagfolk, der fortæller om det vi oplever undervejs.

Denne kalender udgives kun via **www.jydsknaturhistorisk.dk** og kan frit downloades.
Grafik og Layout: Bente F. Nedergaard
Kalenderfotos: Amdi og Bente Nedergaard.
Fotos fra ekskursioner: Bente Nedergaard og Peter Wind
Forside: Rådyr med lam, *Capreolus capreolus*

Bliv medlem!

Indmeldelse
Det er nemt at blive medlem! Du indbetaler bare kontingentet til foreningens konto 1551-7068786 og opgiver dit navn ved indbetalingen. Send samtidig en mail med din adresse til Peter Wind på pw@roendesnet.dk, som sikrer at du fremover modtager Flora og Fauna samt foreningens elektroniske nyhedsbrev og anden naturhistorisk interessant information. Så nemt er det!

Kontingent
Årskontingentet er på 230 kr. for ordinære medlemmer, 255 kr. for institutioner og 280 kr. for udenlandske medlemmer. Studerende: 100 kr.

Medlemsfordele:
- Gratis adgang til Naturhistorisk Museum
- 10 % på alle varer i museumsbutikken
- Tidsskriftet Flora og Fauna.
- Nyhedsbrev ca. hver måned
- Ekskursioner eller foredrag omtrent hver måned, bortset fra juli.

Magasinet "Flora og Fauna"
Flora og Fauna udgives af Jydsk Naturhistorisk Forening og udsendes til alle medlemmer. Tidsskriftet bringer originale naturvidenskabelige og populærvidenskabelige artikler om danske naturforhold samt anmeldelser af nye danske naturbøger. Trods foreningens navn er Flora og Fauna et landsdækkende tidsskrift.

Snekrystal i hård frost

Januar

UGE	MANDAG	TIRSDAG	ONSDAG	TORSDAG	FREDAG	LØRDAG	SØNDAG
52	26	27	28	29	30	31	1
1	2	3	4	5	6	7	8
2	9	10	11	12	13	14	15
3	16	17	18	ØBF-Foredrag 19	20	21	22
4	23	24	JNF-Foredrag 25	26	27	28	29
5	30	31	1	2	3	4	5

Hvad sker der i Jydsk Naturhistorisk Forening:

25. januar 2017 kl. 19.30: Rejseforedrag om Estland v/Peter Wind, Naturhistorisk Museum, Universitetsparken, Wilhelm Meyers Allé 210, 8000 Aarhus C

Østjysk Biologisk Forening:

19. januar 2017 kl. 19.30: Kenya - 12 dages safari blandt dyr og mennesker v/Ernst Hjøllund, Naturhistorisk Museum, Bygning 1141, Bio-X-lokalerne.

Se mere om foreningen og følg med på: www.jydsknaturhistorisk.dk og https://www.facebook.com/jydsknaturhistorisk/

Sangsvaner, *Cygnus cygnus*, i indsø ved Kammerslusen

Februar

UGE	MANDAG	TIRSDAG	ONSDAG	TORSDAG	FREDAG	LØRDAG	SØNDAG
5	30	31	1	2	3	4	5
6	6	7	8	9	10	11	12
7	13	14	15	16	17	18	19
8	20	JNF-Foredrag 21	22	ØBF-Foredrag 23	24	25	26
9	27	28	1	2	3	4	5

Hvad sker der i Jydsk Naturhistorisk Forening:

21. Februar 2017, kl. 19.30: Foredrag om Skov- og Naturforvaltning v/Steffen Rytter Bengtson, Naturhistorisk Museum, Universitetsparken, Wilhelm Meyers Allé 210, 8000 Aarhus C

Østjysk Biologisk Forening:

23. Februar 2017 kl. 19.30: Generalforsamling og efterfølgende foredrag om den røde glente i Østjylland v/Jørgen Terp Laursen, Naturhistorisk Museum, Bygning 1141 Bio-X-lokalerne.

Se mere om foreningen og følg med på: www.jydsknaturhistorisk.dk og https://www.facebook.com/jydsknaturhistorisk/

Hugorm, *Vipera berus*, soler sig i det tidlige forår.

Marts

UGE	MANDAG	TIRSDAG	ONSDAG	TORSDAG	FREDAG	LØRDAG	SØNDAG
9	27	28	1	2	3	4	5
10	6	7	8	9	10	11	12
11	13	14	15	16	17	Temadag 18	19
12	20	21	General-forsamling 22	ØBF-Foredrag 23	24	25	26
13	27	28	29	30	31	1	2

Hvad sker der i Jydsk Naturhistorisk Forening:

18. marts 2017 kl. 13.00 - 18.00: Temadag: Du danske strand. Naturhistorisk Museum, Universitetsparken, Wilhelm Meyers Allé 210, 8000 Aarhus C. Temadagen afholdes i samarbejde med de øvrige grønne foreninger.

22. marts 2017 kl. 19.00: Jydsk Naturhistorisk Forenings ordinære generalforsamling og
22. marts 2017 kl. 20.00: efterfølgende foredrag om drikkevand i Danmark v/Inga Kofoed Andersen.
Naturhistorisk Museum, Universitetsparken, Wilhelm Meyers Allé 210, 8000 Aarhus C.

Østjysk Biologisk Forening:

23. marts 2017 kl. 1930: Foredrag: På jagt efter sommerfugle o.a. v/Tom Nygaard Kristensen, Naturhistorisk Museum, Bygning 1141, Bio-X-lokalerne.

Dansk Ornitologisk Forening i Østjylland:

20. marts 2017 kl. 19.30: Foredrag om Rovfugle i felten v. Klaus Malling Olsen Auditoriet på Naturhistorisk Museum, Wilhelm Meyers Allé 210, 8000 Århus C.

Se mere om foreningen og følg med på: www.jydsknaturhistorisk.dk og https://www.facebook.com/jydsknaturhistorisk/

Skægmejse, hun, *Panurus biarmicus,* Vejlerne, Thy

April

UGE	MANDAG	TIRSDAG	ONSDAG	TORSDAG	FREDAG	LØRDAG	SØNDAG
13	27	28	29	30	31	1	2
14	3	4	5	6	7	8	9
15	10	11	12	13	14	15	16
16	17	JNF-Foredrag 18	19	20	21	22	23
17	24	25	26	27	28	29	30

Hvad sker der i Jydsk Naturhistorisk Forening:

18. april 2016 kl. 19.30: Foredrag om Thy Nationalpark v/Else Østergaard Andersen, Naturhistorisk Museum, Wilhelm Meyers Alle 210, 8000 Aarhus C

Se mere om foreningen og følg med på: www.jydsknaturhistorisk.dk og https://www.facebook.com/jydsknaturhistorisk/

Honningbi, *Apis mellifera*, suger nektar i gule blomster af Mark-stenkløver, *Melitotus officinalis*

Maj

UGE	MANDAG	TIRSDAG	ONSDAG	TORSDAG	FREDAG	LØRDAG	SØNDAG
18	1	2	3	4	5	Ekskursion 6	7
19	8	9	10	11	12	13	14
20	15	16	17	18	19	20	21
21	22	23	24	25	26	27	28
22	29	30	Ekskursion 31	1	2	3	4

Hvad sker der i Jydsk Naturhistorisk Forening:

6. Maj 2017 kl. 10 - 16: Ekskursion til dambrugsområder ved Hald Sø og Karup v/Rikke Trachsel og Peter Wind.

31. maj 2017 kl. 18.30 - 21.00: Ekskursion til Staksrode Skov ved Vejle Fjord v/Peter Wind.

Se mere om foreningen og følg med på: www.jydsknaturhistorisk.dk og https://www.facebook.com/jydsknaturhistorisk/

Korn-valmue, *Papaver rhoeas*

Juni

UGE	MANDAG	TIRSDAG	ONSDAG	TORSDAG	FREDAG	LØRDAG	SØNDAG
22	29	30	31	1	2	3	4
23	5	6	7	8	9	10	11
24	12	13	14	15	16	17	18
25	19	20	21	22	23	24	25
26	26	27	28	29	30	1	2

Hvad sker der i Jydsk Naturhistorisk Forening:

Se mere om foreningen og følg med på: www.jydsknaturhistorisk.dk og https://www.facebook.com/jydsknaturhistorisk/

Hvid okseøje, *Chrysanthemum leucanthemum*, med bladlus og morgendug

Juli

UGE	MANDAG	TIRSDAG	ONSDAG	TORSDAG	FREDAG	LØRDAG	SØNDAG
26	26	27	28	29	30	1	2
27	3	4	5	6	7	8	9
28	10	11	12	13	14	15	16
29	17	18	19	20	21	22	23
30	24	25	26	27	28	29	30
31	31	1	2	3	4	5	6

Hvad sker der i Jydsk Naturhistorisk Forening:

Foreningen ønsker alle en god sommer.

Se mere om foreningen og følg med på: www.jydsknaturhistorisk.dk og https://www.facebook.com/jydsknaturhistorisk/

Isfugl, *Alcedo atthis,* med fangst

August

UGE	MANDAG	TIRSDAG	ONSDAG	TORSDAG	FREDAG	LØRDAG	SØNDAG
31	31	1	2	3	4	Ekskursion 5	6
32	7	8	9	10	11	12	13
33	14	15	16	17	18	19	20
34	21	22	23	24	25	26	27
35	28	29	30	31	1	2	3

Hvad sker der i Jydsk Naturhistorisk Forening:

Se mere om foreningen og følg med på: www.jydsknaturhistorisk.dk og https://www.facebook.com/jydsknaturhistorisk/

Ung elgtyr og ko, *Alces alces,* udsat i Lille Vildmose til naturgenopretning.

September

UGE	MANDAG	TIRSDAG	ONSDAG	TORSDAG	FREDAG	LØRDAG	SØNDAG
35	28	29	30	31	1	2	3
36	4	5	6	7	8	9	10
37	11	12	13	14	15	16	17
38	18	19	20	21	22	23	24
39	25	26	27	28	29	30	1

Hvad sker der i Jydsk Naturhistorisk Forening:

Se mere om foreningen og følg med på: www.jydsknaturhistorisk.dk og https://www.facebook.com/jydsknaturhistorisk/

Rød fluesvamp, *Amanita muscaria*

Oktober

UGE	MANDAG	TIRSDAG	ONSDAG	TORSDAG	FREDAG	LØRDAG	SØNDAG
39	25	26	27	28	29	30	1
40	2	3	4	5	6	7	8
41	9	10	11	12	13	14	15
42	16	17	18	19	20	21	22
43	23	24	25	26	27	28	29
44	30	31	1	2	3	4	5

Hvad sker der i Jydsk Naturhistorisk Forening:

Se mere om foreningen og følg med på: www.jydsknaturhistorisk.dk og https://www.facebook.com/jydsknaturhistorisk/

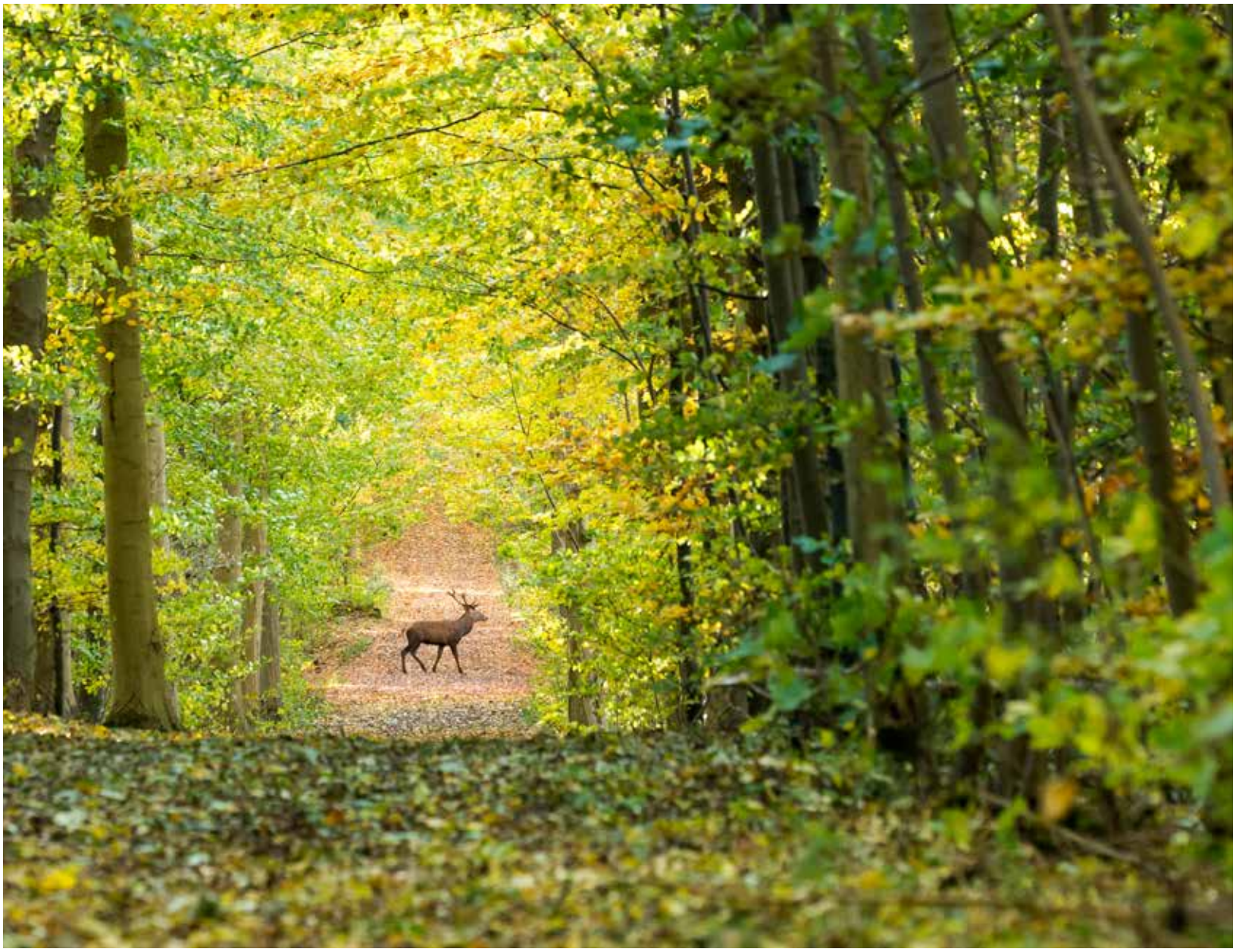

Kronhjort, *Cervus elaphus,* passerer skovstien.

November

UGE	MANDAG	TIRSDAG	ONSDAG	TORSDAG	FREDAG	LØRDAG	SØNDAG
44	30	31	1	2	3	4	5
45	6	7	8	9	10	11	12
46	13	14	15	16	17	18	19
47	20	21	22	23	24	25	26
48	27	28	29	30	1	2	3

Hvad sker der i Jydsk Naturhistorisk Forening:

Se mere om foreningen og følg med på: www.jydsknaturhistorisk.dk og https://www.facebook.com/jydsknaturhistorisk/

Rimfrost på visne blade

December

UGE	MANDAG	TIRSDAG	ONSDAG	TORSDAG	FREDAG	LØRDAG	SØNDAG
48	27	28	29	30	1	2	3
49	4	5	6	7	8	9	10
50	11	12	13	14	15	16	17
51	18	19	20	21	22	23	24
52	25	26	27	28	29	30	31

Hvad sker der i Jydsk Naturhistorisk Forening:

Foreningen ønsker alle en glædelig jul og et godt nytår.
Tak for året der gik.

Se mere om foreningen og følg med på: www.jydsknaturhistorisk.dk og https://www.facebook.com/jydsknaturhistorisk/

Suler, *Morus bassanus*

Januar 2018

UGE	MANDAG	TIRSDAG	ONSDAG	TORSDAG	FREDAG	LØRDAG	SØNDAG
1	1	2	3	4	5	6	7
2	8	9	10	11	12	13	14
3	15	16	17	18	19	20	21
4	22	23	24	25	26	27	28
5	29	30	31	1	2	3	4

Hvad sker der i Jydsk Naturhistorisk Forening:

Se mere om foreningen og følg med på: www.jydsknaturhistorisk.dk og https://www.facebook.com/jydsknaturhistorisk/

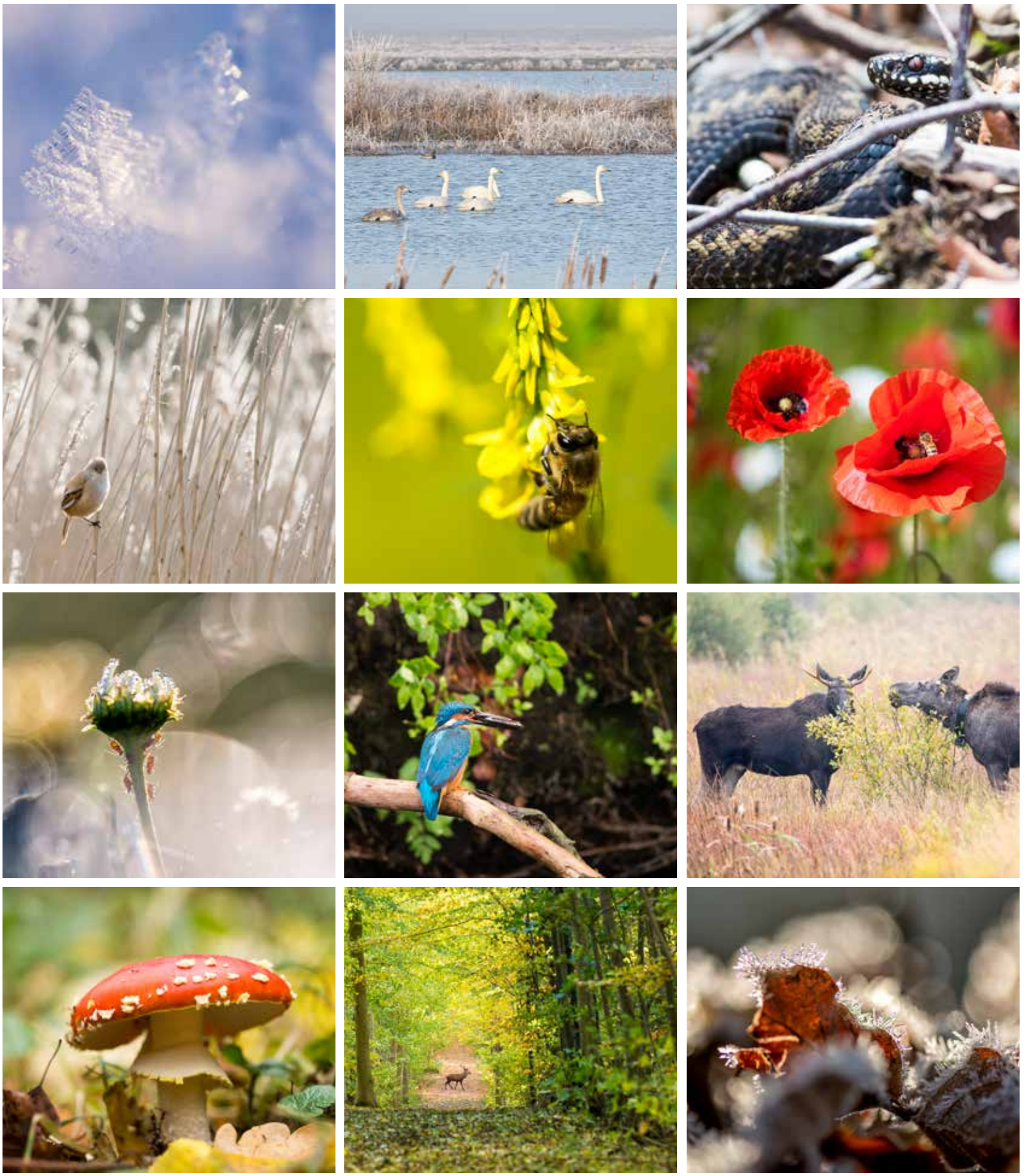

Jydsk Naturhistorisk Forening

Naturkalender 2017